Provincia di Bergamo

COMUNE DI ALME'

UMIa dell'ambito AT1

PIANO ATTUATIVO

approvato dalla Giunta Comunale con delibera n. del
approvato dal Consiglio Comunale con delibera n. del

i lottizzanti:

CASCAMIFICIO BERGAMASCO S.R.L.
via Campofiori n.102
24011 – ALME' (BG)
(Rota Giacomo)

O.C.I.MA. S.R.L.
via del Santlari n.5
24011 – ALME' (BG)
(Brugnoli Pierantonio)

CORNAGO S.R.L.
via Marconi Guglielmo n.3
24011 – ALME' (BG)
(Cornago Romano)

O.M.F. S.R.L.
via Roma n.2/a Villa d'Almè
24011 – ALME' (BG)
(Fumagalli Rodolfo)

TEAM DI PROGETTO

PROGETTISTA E COORDINATORE:
INGEGNERE SANDRO GNOCCHI
BERGAMO 24122 Via Angelkom n.11 – TEL. 035.21.52.42 – FAX. 035.41.30.735 – E_MAIL: gnocchi_ing.sandro@virgilio.it

COLLABORATORI:
- ARCHITECTURE AND/OR GRAPHICS – ARCHITETTO ELDY BUGADA — Relazione paesistica e consulenza urbanistica
- TORCIS INGEGNERIA – INGEGNERE GIOVANNI PEZZUCCHI — Rete fognaria
- STUDIO FZ – INGEGNERE ROBERTO FALETTI E PERITO INDUSTRIALE MARCO ZENUCCHI — Impianti tecnologici
- GEOCONSULT – GEOLOGO MARCO BELLOU — Indagini geografiche e verifica sismica
- GEOMETRA PAOLO ARIOLDI — Pratiche catastali
- STUDIO AMBIENTE E GEOLOGIA – DOTT. PAOLO GRINALDI — Valutazione previsionale impatto acustico

Tavola N31/01.5a | oggetto: PLANIMETRIA ED INSIEME DEI DATI | 31/03/2016 disegno, progetto e termine di legge | 1:500/1:2000

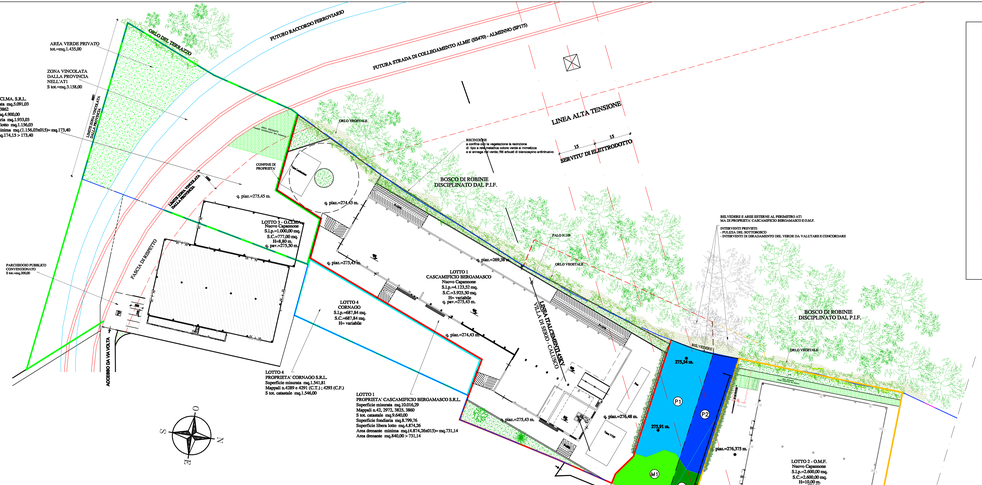

PLANIMETRIA GENERALE DI PROGETTO- scala 1:500

PERIMETRO AMBITO DI TRASFORMAZIONE AT1 CONCORDATO CON IL ELENCO DELLE PROPRIETA' INDICATE CON I COLORI VERDE, ARANCIO, AZZURRO, GIALLO E VIOLA

- O.C.I.MA. S.R.L.
- CASCAMIFICIO BERGAMASCO S.R.L.
- O.M.F. S.R.L.
- CORNAGO S.R.L.

INSEDIATIVA STRADA PUBBLICA:
- O.C.I.MA. S.R.L.
- CASCAMIFICIO BERGAMASCO S.R.L.
- O.M.F. S.R.L.
- CORNAGO S.R.L.
- COMUNE DI ALME'

ORLO VEGETALE
- mitigazioni di connessione di tipo ambientale
- mitigazioni, schermi, barriere, ambienti di transizione, ecc. (alberature, siepi, cespugliati, ecotoni ecc. ecc. ecc.