LEGENDA

- PERIMETRO AMBITO DI TRASFORMAZIONE AT1
- FOGNATURA ESISTENTE COMUNALE

OPERE DI URBANIZZAZIONE

- TUBAZIONE ACQUE IN PVC SN8 - a norma UNI 1401 RACCOLTA ACQUE METEORICHE e ACQUE NERE TRATTO PRIVATO a servizio dei fabbricati produttivi, posata in cavidotto sabbiato, spessore minimo 15 cm
- TUBAZIONE ACQUE IN PVC SN8 - a norma UNI 1401 RACCOLTA ACQUE METEORICHE e ACQUE NERE TRATTO PUBBLICO a servizio dei fabbricati produttivi, posata in cavidotto sabbiato, spessore minimo 15 cm
- TUBAZIONE IN PVC SN8 - a norma UNI 1401 RACCOLTA ACQUE PROVENIENTI DA SCOLMATORE DI VIA VOLTA a 400 mm, tetto impiantato, rinfianco e copertura in ghiaietto selezionato, spessore minimo 15 cm
- TUBAZIONE IN PVC SN8 - a norma UNI 1401 RACCOLTA ACQUE PROVENIENTI DA SCOLMATORE DI VIA VOLTA a 400 mm, tetto impiantato, rinfianco e copertura in ghiaietto selezionato, spessore minimo 15 cm
- POZZETTO D'ISPEZIONE LINEARE IN C.A. Rck 350 con lati passanti, chiusure con apertura con lapide e fonge con lapide per predisposizione allacciato privati grado alla macchiera in acciaio inox CLASSE DI RESISTENZA D400 CON CHIUSINO IN GHISA SFERO, con scritto "fognature" carrelato a guarnizioni ventilanti e dispositivi di blocaggio a norma UNI 124 - classe D400
- NUMERO IDENTIFICATIVO POZZETTO
- QUOTA TERRENO ESISTENTE E FUNDO TUBAZIONE RELATIVA A n.= 0.00 m.
- POZZETTO SCOLMATORE - vedi particolare CON CHIUSINO IN GHISA SFERO, con scritto "fognature" carrelato a guarnizioni ventilanti e dispositivi di blocaggio a norma UNI 124 - classe D400

Provincia di Bergamo

COMUNE DI ALME'

UMIa dell'ambito AT1

PIANO ATTUATIVO

approvato dalla Giunta Comunale con delibera n. del
approvato dal Consiglio Comunale con delibera n. del

i lottizzanti:

CASCIAMIFICIO BERGAMASCO S.R.L.
via Campofiorì n.102
24011 - ALME' (BG)
(Roto Giacomo)

O.CI.MA. S.R.L.
via dei Serfiari n.6
24011 - ALME' (BG)
(Brugnetti Pierantonio)

CORNAGO S.R.L.
via Michelangelo Buonarroti n.3
24011 - ALME' (BG)
(Cornago Romano)

G.M.F. S.R.L.
via Volta n.20/20a
24011 - ALME' (BG)
(Fumagalli Rodolfo)

TEAM DI PROGETTO

PROGETTISTA E COORDINATORE:
INGEGNERE SANDRO GNOCCHI
BERGAMO 24123 Via Magellano n.11 – TEL. 035.21.52.42 – FAX. 035.41.30.735 – E_MAIL: gnocchi_ing.sandro@virgilio.it

COLLABORATORI:
- ARCHITETTURE AMCLOR GRAPHICS – ARCHITETTO ELSY BUGADA — Relazione paesistica e consulenza urbanistica
- YOROS INGEGNERIA – INGEGNERE GIOVANNI PEZZUCCHI — Rete fognaria
- STUDIO F2 – INGEGNERE ROBERTO FALETTI E PERITO INDUSTRIALE MARCO ZENUCCHI — Impianti tecnologici
- GEOCONSULT – GEOLOGO MARCO BELLOLI — Indagini geognostiche e verifica sismica
- GEOMETRA PAOLO AROLDI — Pratiche catastali
- STUDIO AMBIENTE E GEOLOGIA – DOTT. PAOLO GRIMALDI — Valutazione previsionale impatto acustico

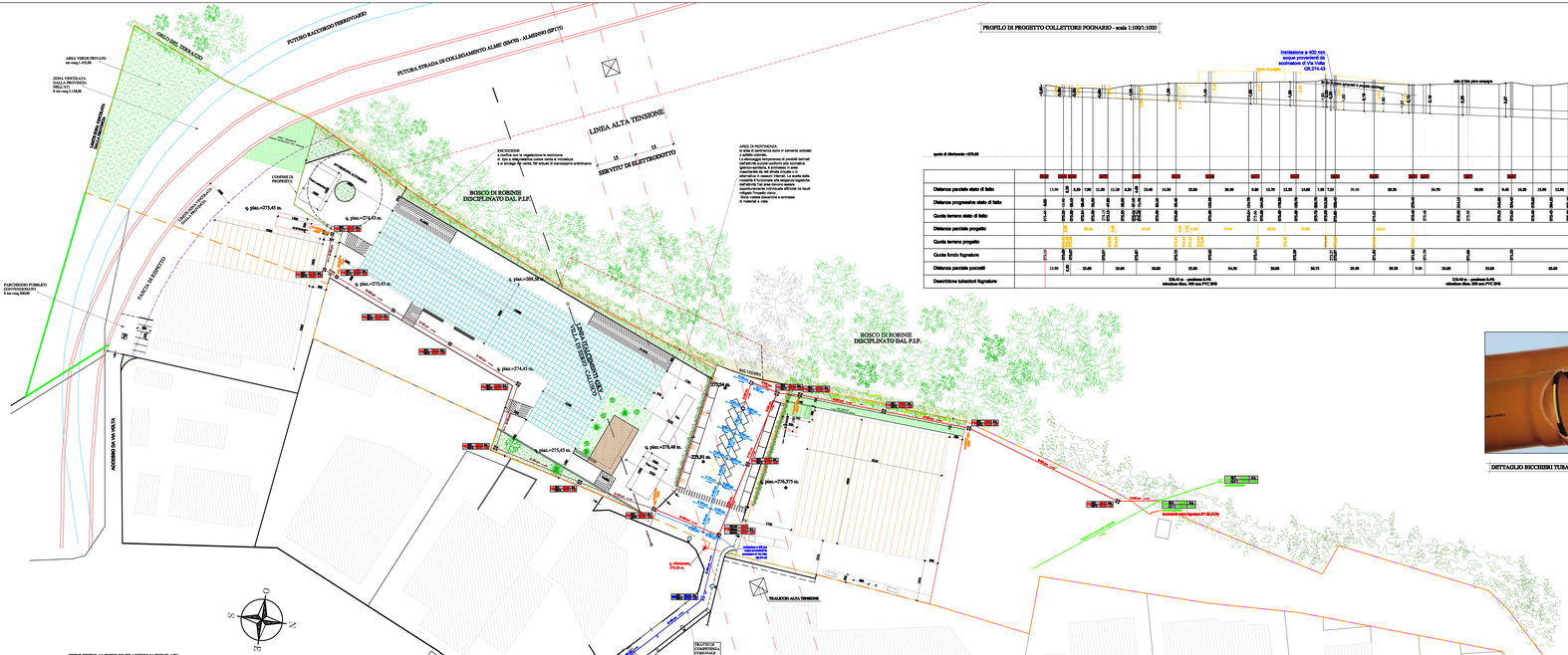

PERIMETRO AMBITO DI TRASFORMAZIONE AT1 CONFORMEMENTE CON IL RILIEVO DELLE PROPRIETA' INDICATE CON I COLORI VERDE, ROSSO, AZZURRO, GIALLO E VIOLA

- O.CI.MA. S.R.L.
- CASCIAMIFICIO BERGAMASCO S.R.L.
- G.M.F. S.R.L.
- CORNAGO S.R.L.
- DIVISIONE STRADA PUBBLICA
  - O.CI.MA. S.R.L.
  - CASCIAMIFICIO BERGAMASCO S.R.L.
  - G.M.F. S.R.L.
  - CORNAGO S.R.L.
  - COMUNE DI ALME'

PROFILO DI PROGETTO COLLETTORE POGNARIO - scala 1:100/1:1000

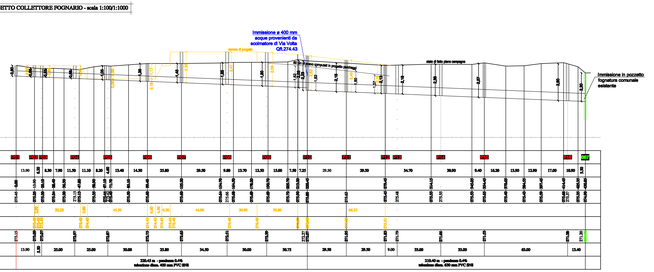

| | | |