

Il territorio comunale verso la fine della prima metà del 1800

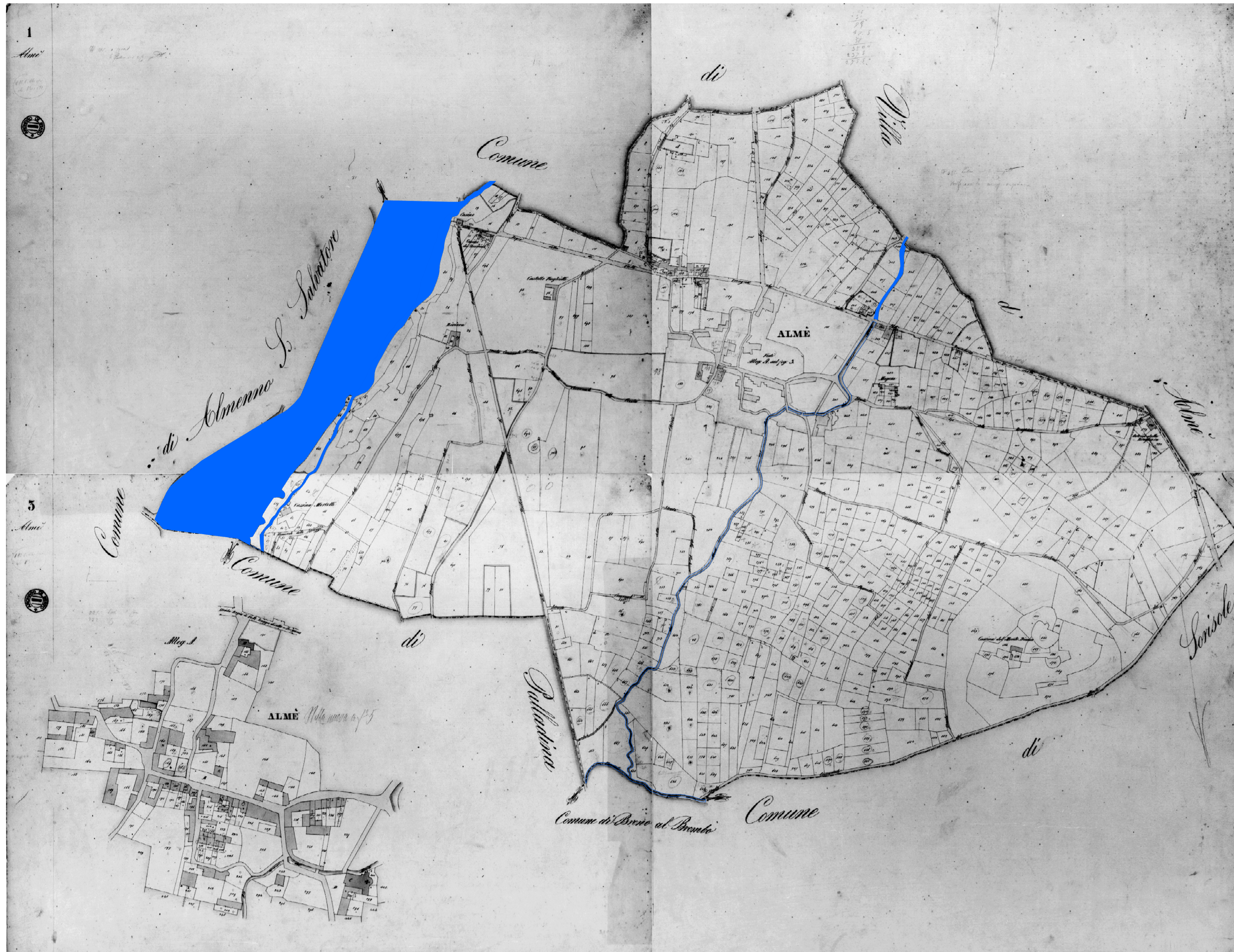

(fonte: Catasto 1844)

Il territorio nel 2000 in rapporto al costruito del 1800

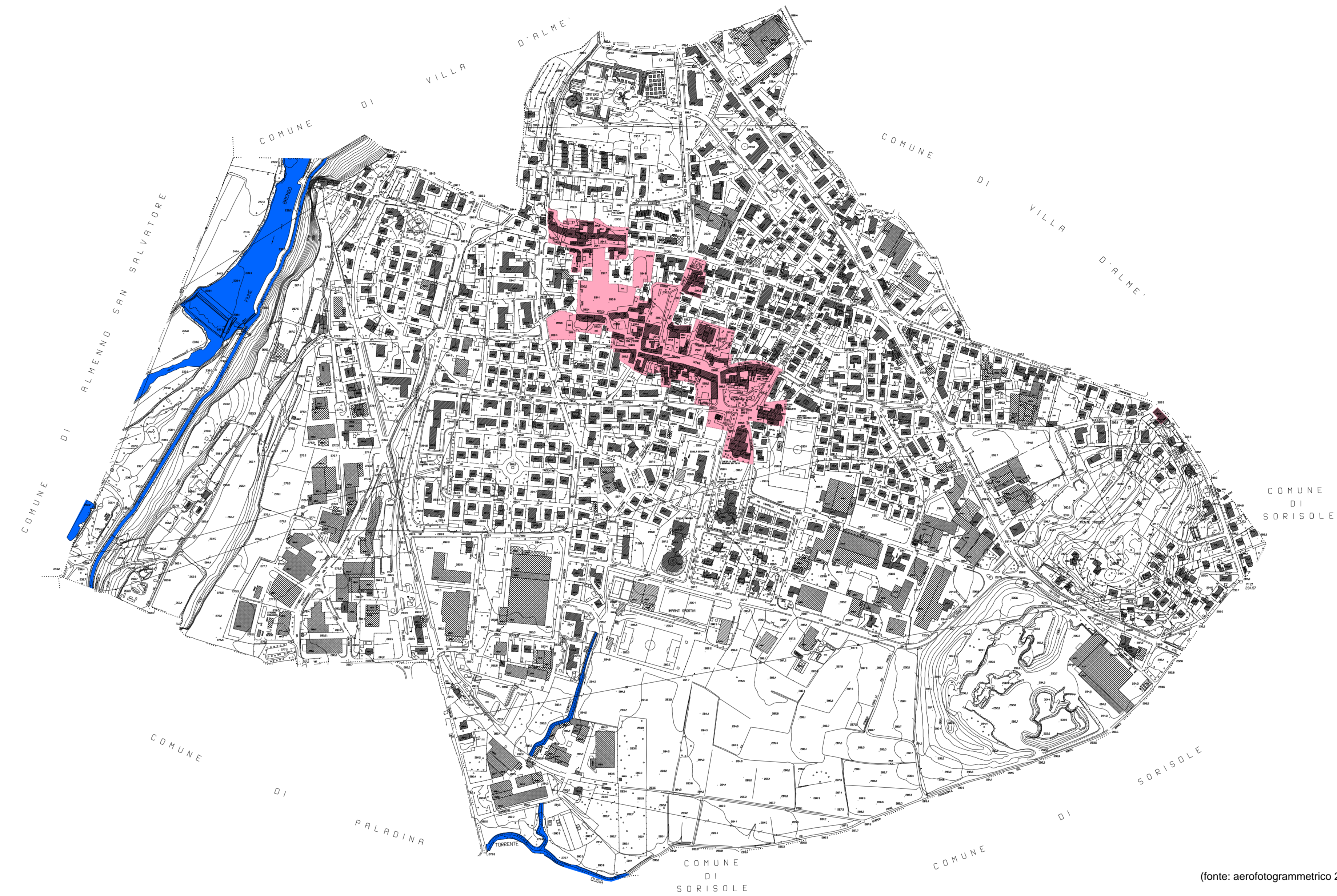

(fonte: aerofotogrammetrico 2008)

Percorsi: rete fondativa

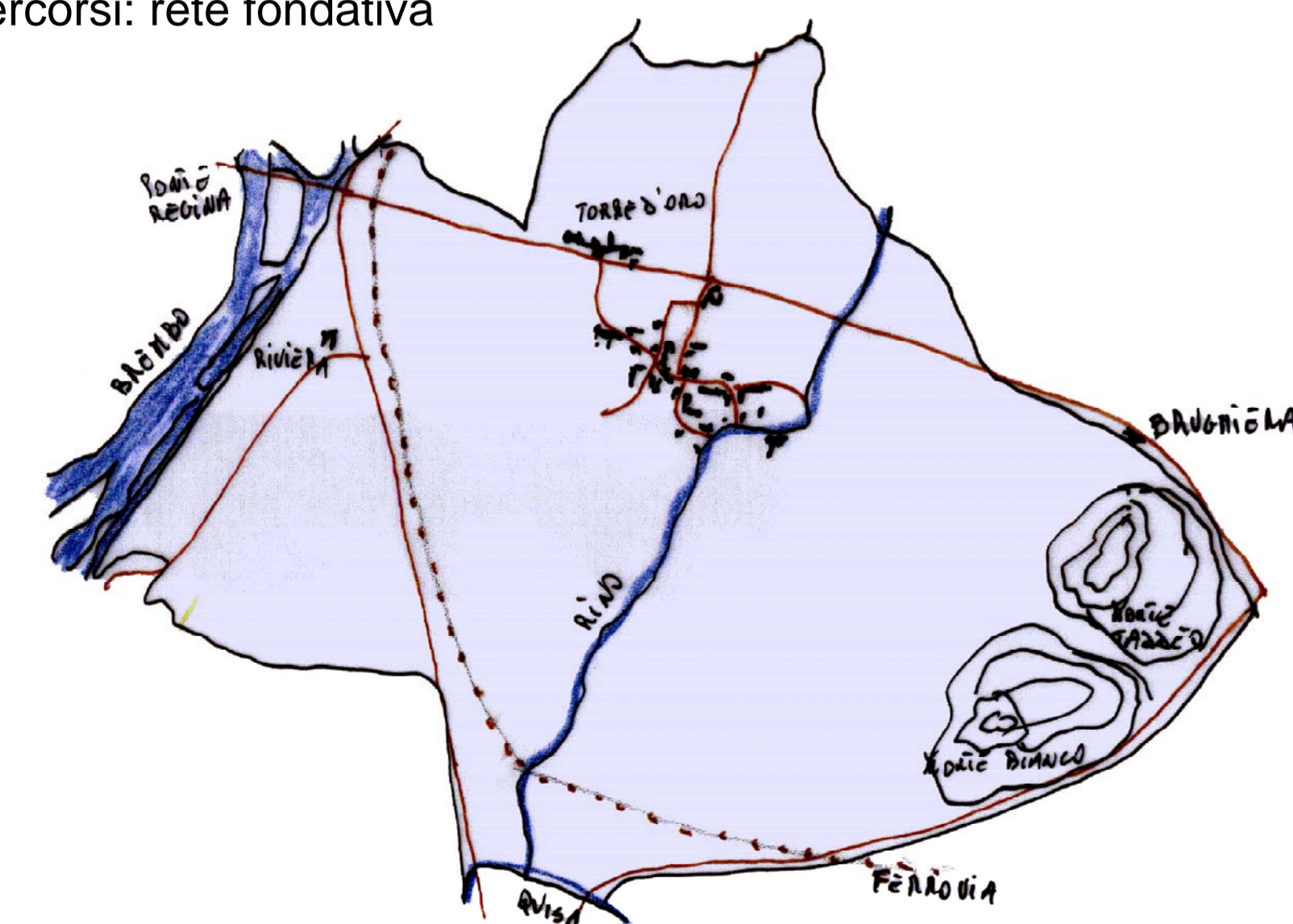

- Mappali, tessitura di appoderamento
- Corsi d'acqua, canali d'irrigazione
- Strade e piazze
- Edificato

- Centro storico
  - Corsi d'acqua
- |                           |                         |                                   |
|---------------------------|-------------------------|-----------------------------------|
| <b>Simboli</b>            | <b>Costruzioni</b>      | <b>Linee</b>                      |
| + 0.00 Quote altimetriche | Edificio                | Muro di sostegno                  |
| o Pali                    | Edificio produttivo     | Muro divisorio                    |
| f Cabina Enel             | Edificio pubblico       | Recinzione                        |
| H Tralicci Enel A.T.      | Edificio in costruzione | Siepe                             |
| P Parcheggio              | Tettoia                 | Ciglio sup. massciata ferroviaria |
| - Alberi singoli          | Baracca, serra          | Ciglio sup. scarpata              |
| · Zona boschiva           | Canale in dis.          | Filari                            |

Carta degli elementi storico architettonici

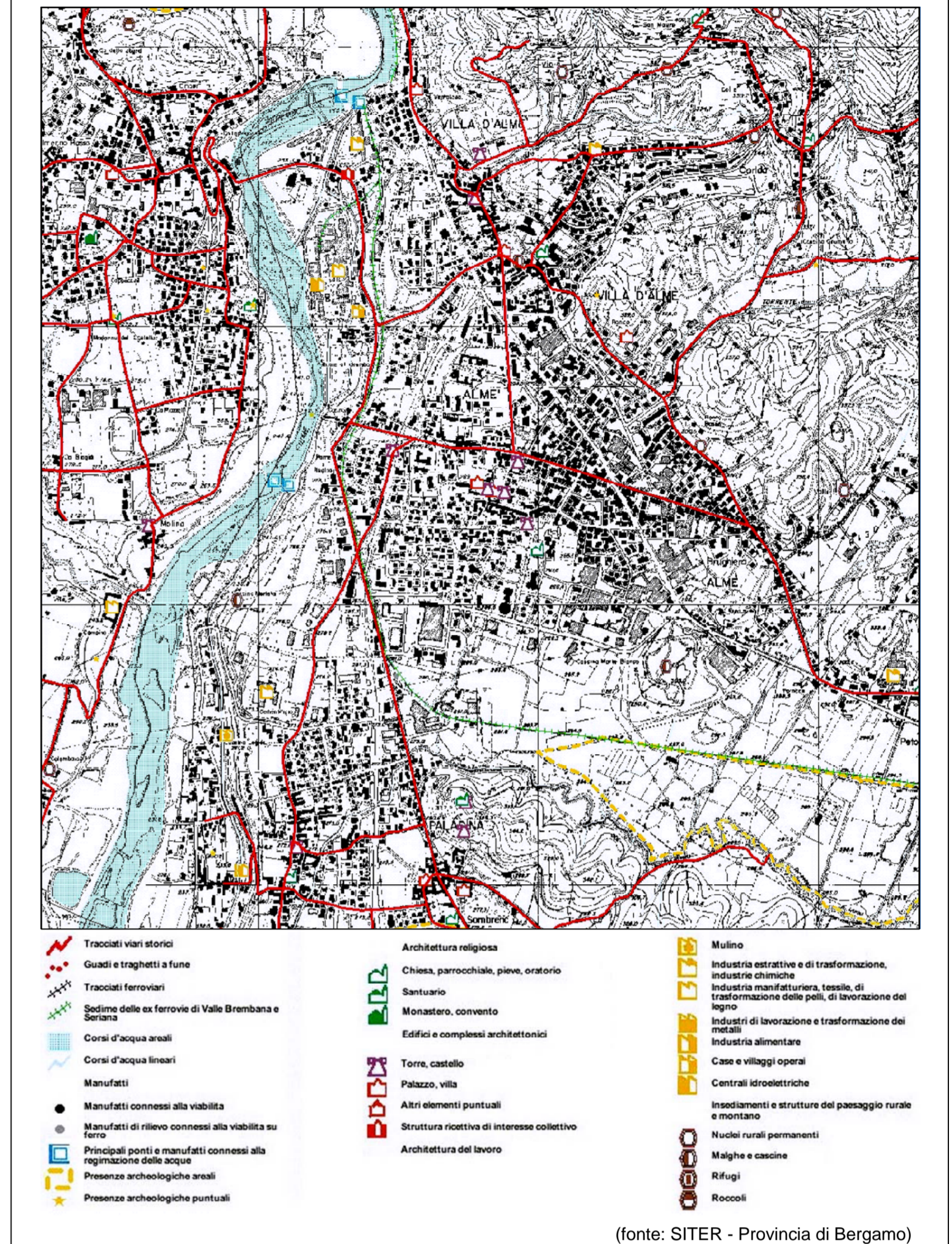

(fonte: SITER - Provincia di Bergamo)

COMUNE DI ALMÈ

PIANO DI GOVERNO DEL TERRITORIO

DOCUMENTO DI PIANO

TAV. DP-1b2

scala 1/5.000

CARTA DEL PAESAGGIO

Processo di evoluzione dei paesaggi di Almè  
Rapporto tra natura, storia e cultura (dal 1800 al 2000)

Il territorio comunale

Adozione	Consiglio Comunale delibera	n°	del
Approvazione	Consiglio Comunale delibera	n°	del
Pubblicazione	B.U.R.L.	n°	del

STUDIO DI ARCHITETTURA MARIO CORTINOVIS - MARCO LAMERI

24022 Alzano Lombardo via Gerolamo Acerbis 14 tel. 035 4123166 fax 035 4720463 e-mail: info@cortinovis-lameri.com