

Beni culturali del paesaggio

(D.Lgs 42/2004 - LR 8/1991)

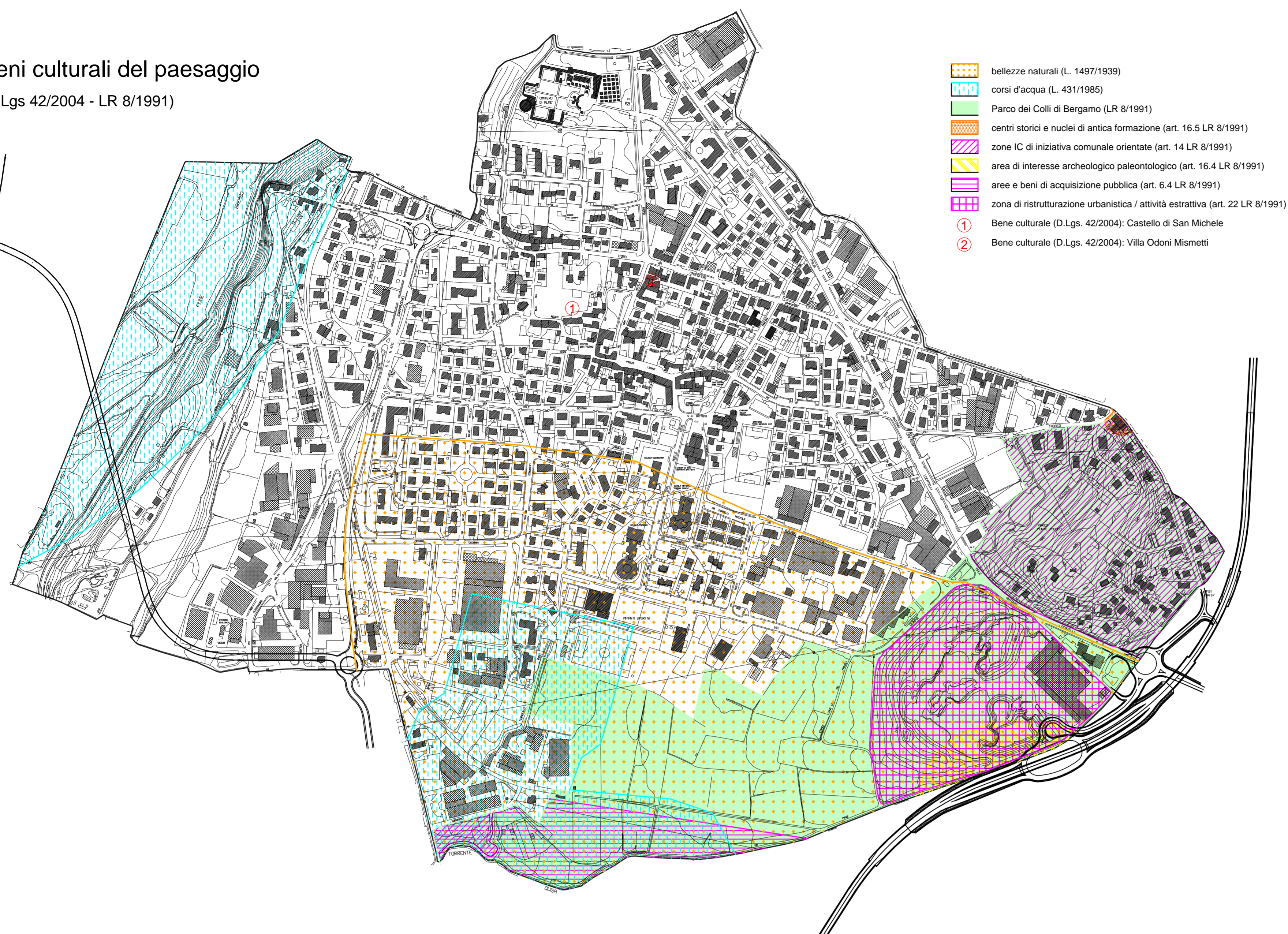

- bellezze naturali (L. 1497/1939)
- corsi d'acqua (L. 431/1985)
- Parco dei Colli di Bergamo (LR 8/1991)
- centri storici e nuclei di antica formazione (art. 16.5 LR 8/1991)
- zone IC di iniziativa comunale orientate (art. 14 LR 8/1991)
- area di interesse archeologico paleontologico (art. 16.4 LR 8/1991)
- aree e beni di acquisizione pubblica (art. 6.4 LR 8/1991)
- zona di ristrutturazione urbanistica / attività estrattiva (art. 22 LR 8/1991)
- Bene culturale (D.Lgs. 42/2004): Castello di San Michele
- Bene culturale (D.Lgs. 42/2004): Villa Odoni Mismetti

Elementi ed ambiti oggetti di tutela ai sensi del D.Lgs. 490/99

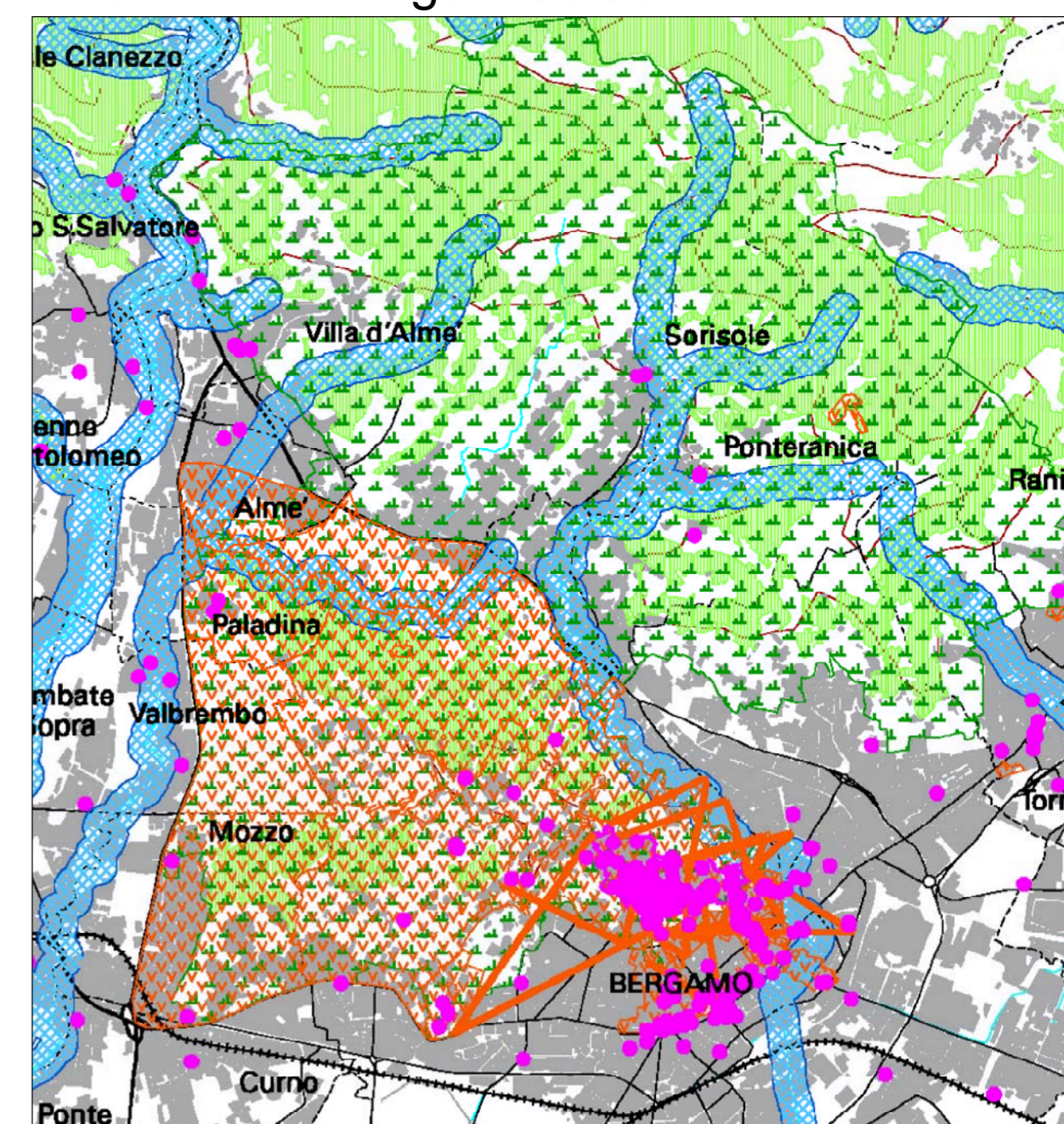

D.Lgs.490/99 - art.2

Beni immobili d'interesse artistico e storico

Fonte dei dati: elenco immobili sottoposti a tutela fornito dalla Sovrintendenza per i Beni Architettonici e il Paesaggio di Milano.

Aggiornamento: 2003
Non sono individuati gli immobili di cui all'art.5 del D.Lgs.490/99 e successivo D.P.R. n. 2832/2000.
La localizzazione ha mero valore di riferimento: per l'esatta individuazione si rimanda ai relativi decreti.

D.Lgs.490/99 - art. 139

Bellezze individue e d'insieme (lett. a, b, c)

Coni panoramici (lett. d)

Fonte dei dati: Ati amministrativi di apposizione dei singoli vincoli e Progetto regionale S.I.B.A. (Sistema Informativo Beni Ambientali)
Aggiornamento: 2001
La localizzazione ha mero valore di riferimento: per l'esatta individuazione si rimanda ai relativi decreti

D.Lgs.490/99 - art. 146

Laghi, fiumi, torrenti e corsi d'acqua (lett. b, c)

Aree superiori a 1600 m (lett. d)

Ghiacciai e circhi glaciali (lett. e)

Parchi e riserve nazionali e/o regionali (lett. f)

Boschi e foreste (lett. g)

Zone di interesse archeologico (lett. m)

Fonte dei dati: Progetto regionale S.I.B.A. (Sistema Informativo Beni Ambientali) ed elaborazioni della Provincia di Bergamo per le lettere f, g, m.
Aggiornamento: 2001 (lettera f 2003)
I vincoli non si applicano alle aree indicate dall'art. 146 comma 2, 3, 4.
Non sono cartografati i circhi glaciali (di cui alla lettera e) e gli usi civici (di cui alla lettera h).
I perimetri sono indicativi e finalizzati esclusivamente all'individuazione delle aree soggette a tutela: l'esatta perimetrazione sarà individuata negli elaborati della componente paesistica del P.R.G. dei Comuni.

(fonte: PTCP)

Sensibilità paesistiche

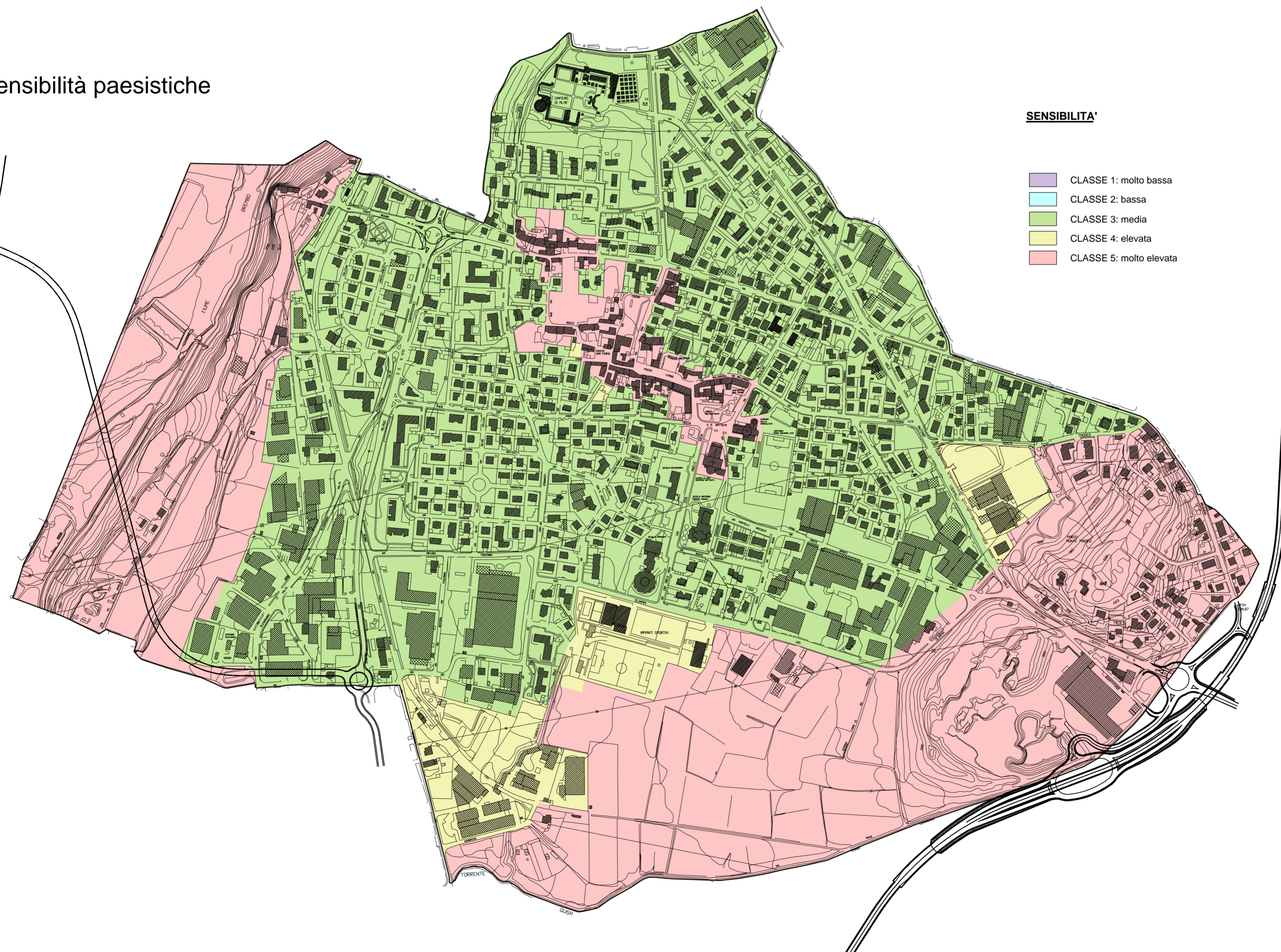

SENSIBILITA'

- CLASSE 1: molto bassa
- CLASSE 2: bassa
- CLASSE 3: media
- CLASSE 4: elevata
- CLASSE 5: molto elevata

COMUNE DI ALME'

PIANO DI GOVERNO DEL TERRITORIO

DOCUMENTO DI PIANO

TAV. DP-1d

scala 1/5.000

CARTA DEL PAESAGGIO

Carta delle sensibilità paesaggistiche

Adozione	Consiglio Comunale delibera	n°	del
Approvazione	Consiglio Comunale delibera	n°	del
Pubblicazione	B.U.R.L.	n°	del

STUDIO DI ARCHITETTURA MARIO CORTINOVIS - MARCO LAMERI

24022 Alzano Lombardo via Gerolamo Acerbis 14 tel. 035 4123166 fax 035 4720463 e-mail: info@cortinovis-lameri.com