

Piano dei Servizi

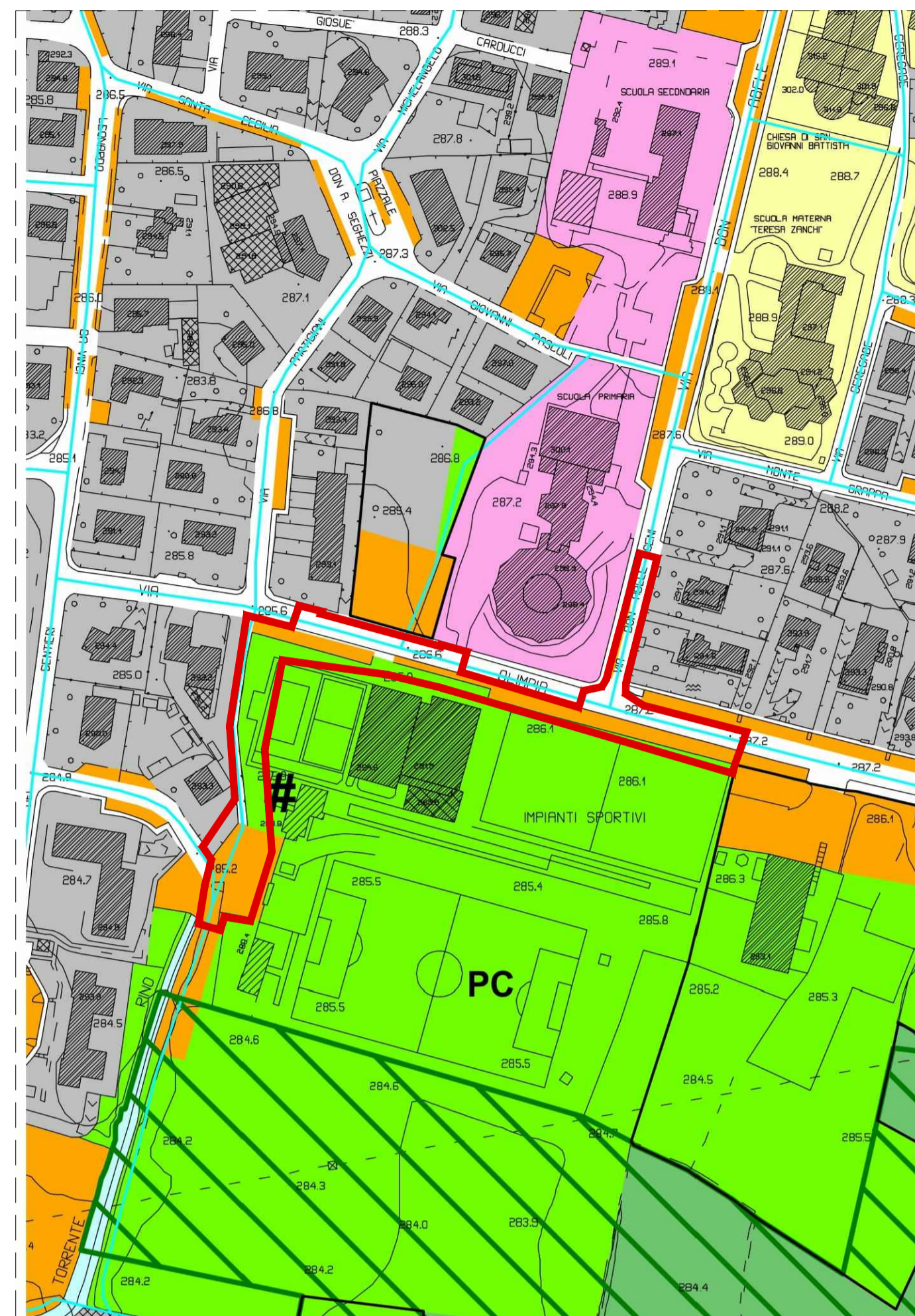

SERVIZI PRIMARI

SERVIZI PER LA MOBILITA'

- Servizi per il parcheggio
- Percorsi ciclo-pedonali

SERVIZI TECNOLOGICI

- # Impianti fissi per la telefonia e per l'emittenza radio e televisiva

SERVIZI SECONDARI

SERVIZI PER L'ISTRUZIONE

SERVIZI A VERDE

- PC Area Protezione civile

SERVIZI DI INTERESSE SOVRACOMUNALE

PARCO REGIONALE DEI COLLI DI BERGAMO

AMBITI DI INTERESSE PAESISTICO E PER IL TEMPO LIBERO

- Area di intervento

Estratto PdR - 1 Planimetria delle regole

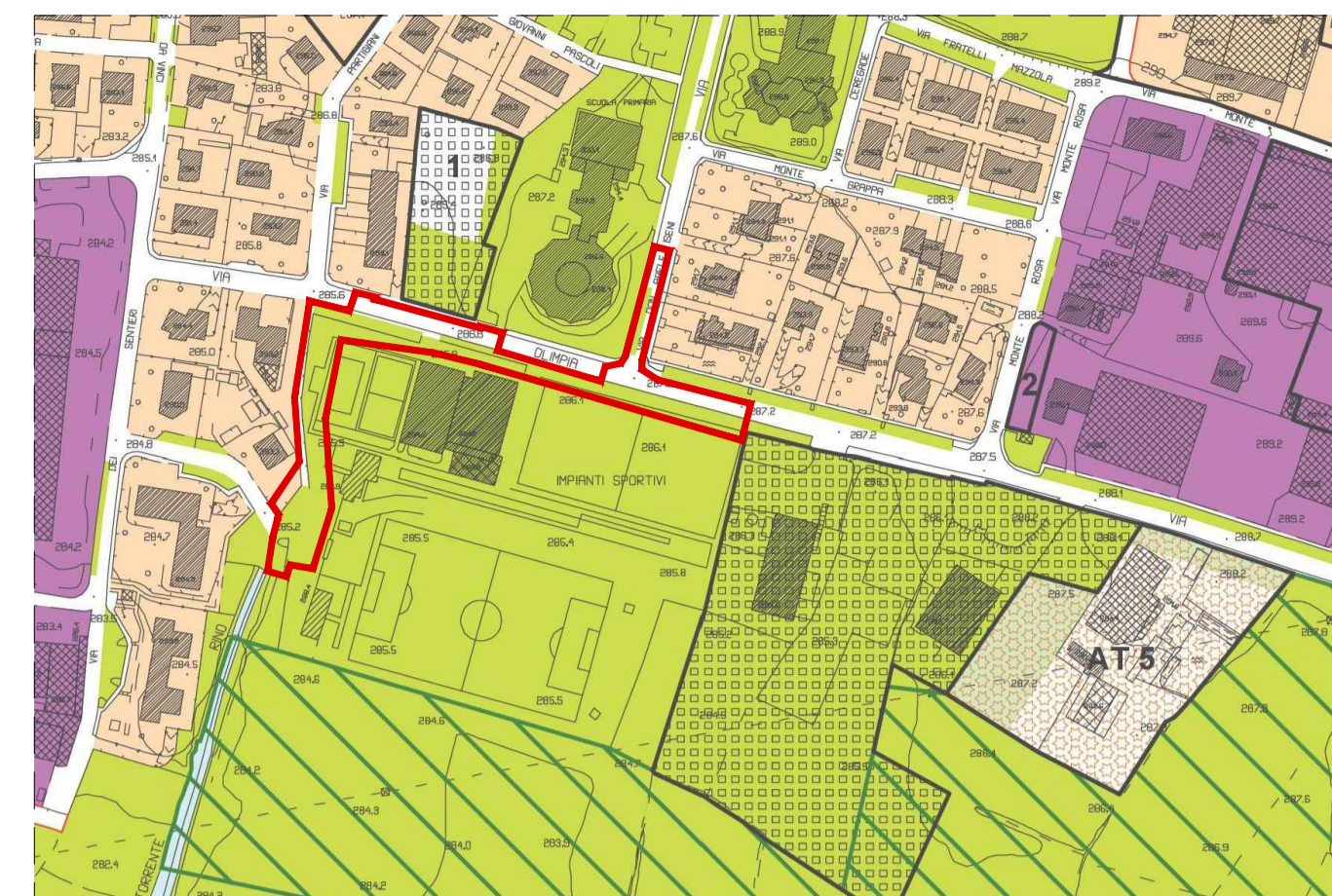

Estratto DP - 1d - Carta della sensibilità paesaggistica

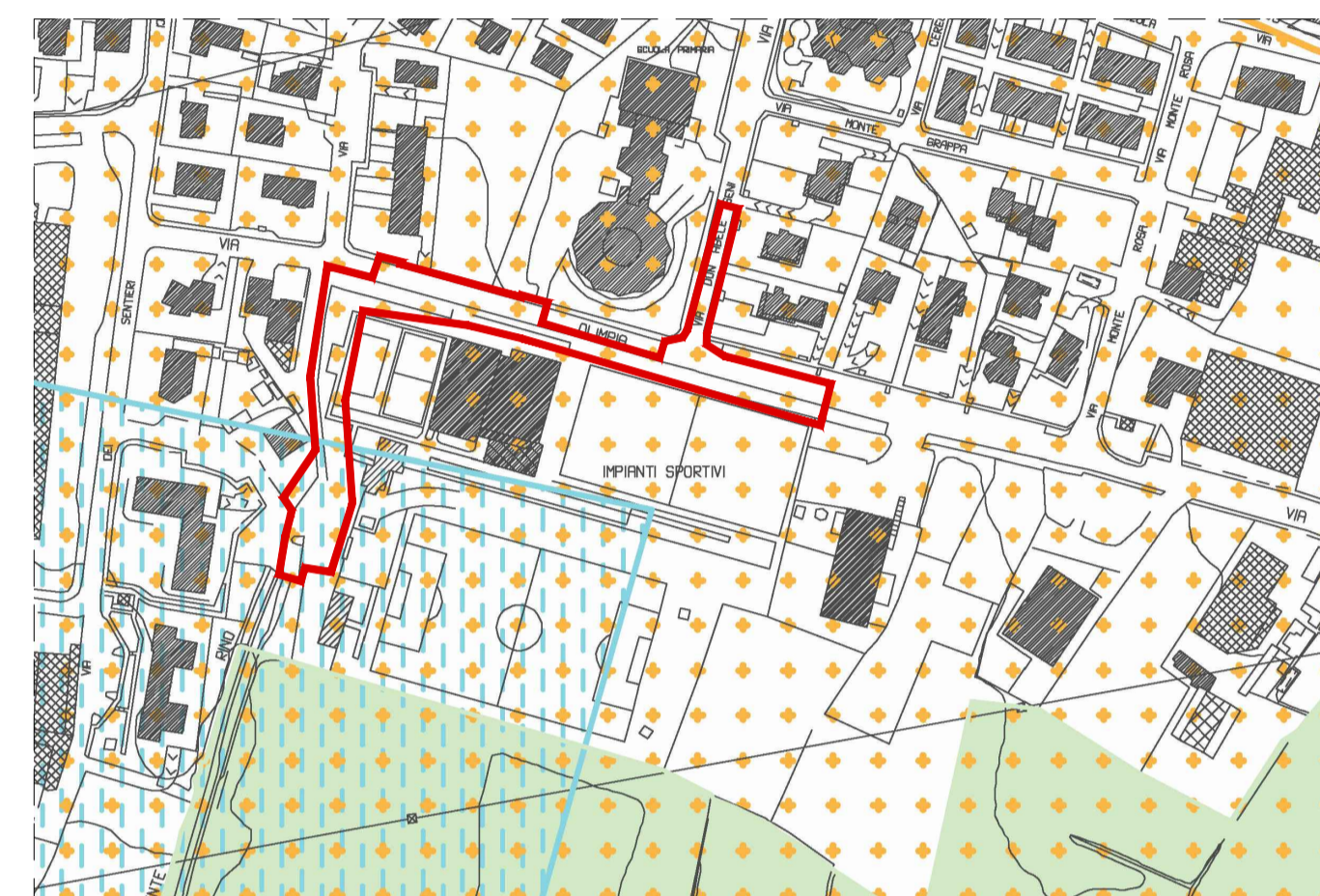

AMBITI DISCIPLINATI DAL DOCUMENTO DI PIANO

- ATp AMBITI DI TRASFORMAZIONE PREVISTI
- AT AMBITI DI TRASFORMAZIONE
- SERVIZI PREVISTI DAL DOCUMENTO DI PIANO

AMBITI A DESTINAZIONE RESIDENZIALE

- AMBITI B3
- AMBITI B7

AMBITI SOTTOPOSTI ALLA DISCIPLINA DEL PIANO DEI SERVIZI

- PARCO DEI COLLI DI BERGAMO
- SERVIZI PUBBLICI O DI USO PUBBLICO
- AMBITI DI INTERESSE PAESISTICO

AMBITI PER ATTIVITA' PRODUTTIVE

- AMBITI D1

- bellezze naturali (L. 1497/1939)

- corsi d'acqua (L. 431/1985)

- Parco dei Colli di Bergamo (LR 8/1991)

- centri storici e nuclei di antica formazione (art. 16.5 LR 8/1991)

- zone IC di iniziativa comunale orientate (art. 14 LR 8/1991)

- area di interesse archeologico paleontologico (art. 16.4 LR 8/1991)

- aree e beni di acquisizione pubblica (art. 6.4 LR 8/1991)

- zona di ristrutturazione urbanistica / attività estrattiva (art. 22 LR 8/1991)

- 1 Bene culturale (D.Lgs. 42/2004): Castello di San Michele

- 2 Bene culturale (D.Lgs. 42/2004): Villa Odoni Mismetti

- Area di intervento

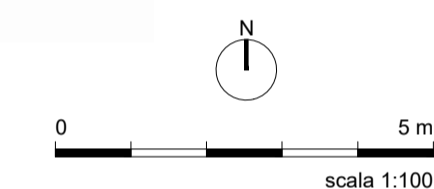

Ortofoto

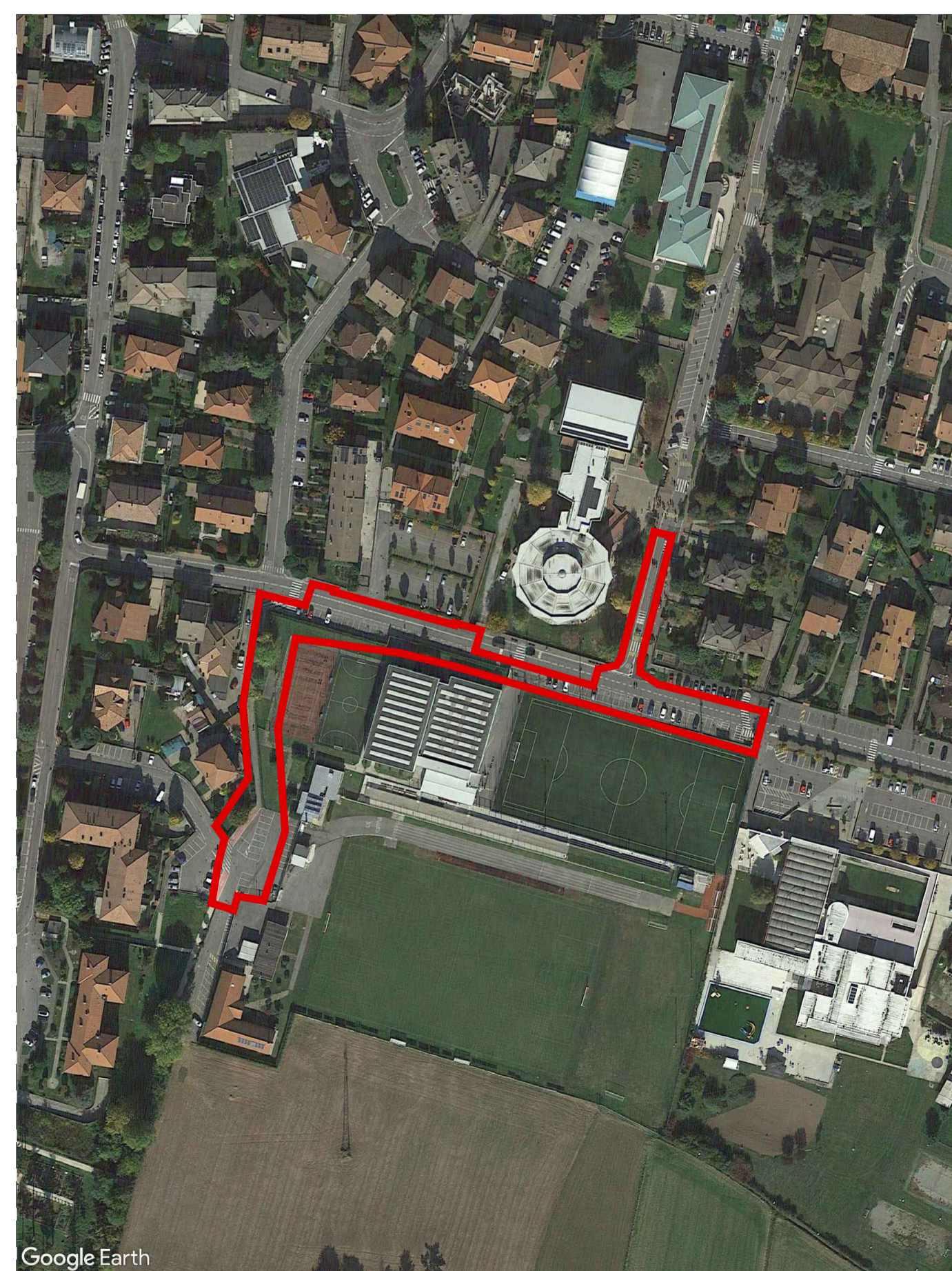

Documento di Piano - Sensibilità Paesistica

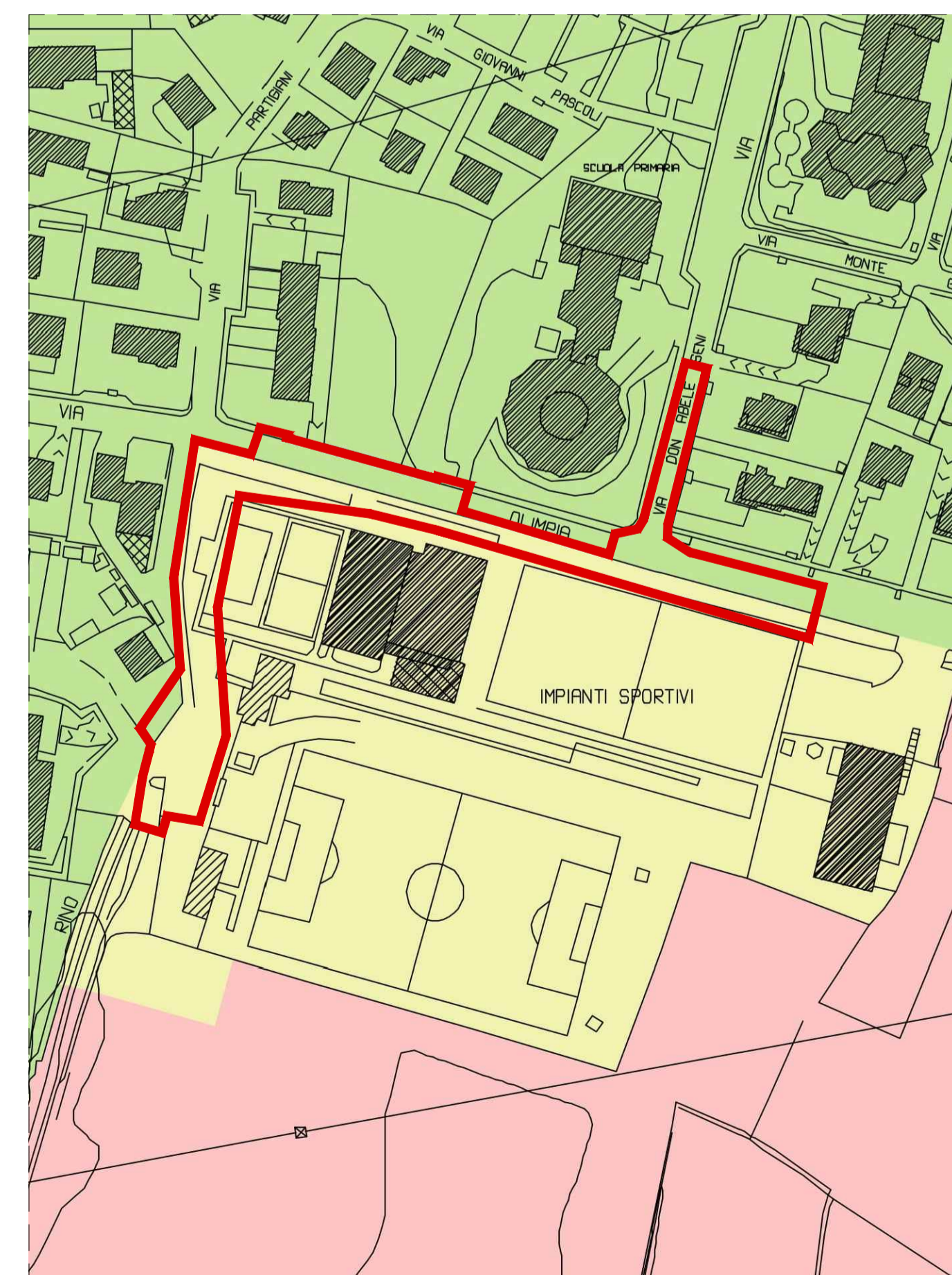

- Area di intervento
- CLASSE 3: media
- CLASSE 4: elevata
- CLASSE 5: molto elevata



Comune di Almè
Provincia di Bergamo

Accessibilità dolce e nuovo parcheggio per la fruizione del centro sportivo e del polo scolastico comunale

Committente
Comune di Almè - Via Guglielmo Marconi, 12 (BG)

Progetto architettonico
arch. Luigi Maffeis - M+L Architettura - Via Papa Giovanni XXIII, 1 - Madone (BG)

OPERA FINANZIATA DA
IL PIANO LOMBARDA
Regione Lombardia

PROGETTO DEFINITIVO



M+L ARCHITETTURA
di Arch. Luigi Eriberto Maffeis
Via Papa Giovanni XXIII n°1 - 24040 Madone (BG) - T. 035.99.15.97
www.grupponi.it
Partita IVA 04424850164

